

Helmut Wolffhechel

Helmut Wolffhechel (* 18. April 1925 in Hadersleben, † 4. Februar 2013 in Apenrade) war ein nord-schleswigscher Prokurist und Vorsitzender der Nordschleswigschen Gemeinde der Nordelbischen Ev.-Lutherischen Kirche, der Freikirche der deutschen Minderheit in Dänemark.

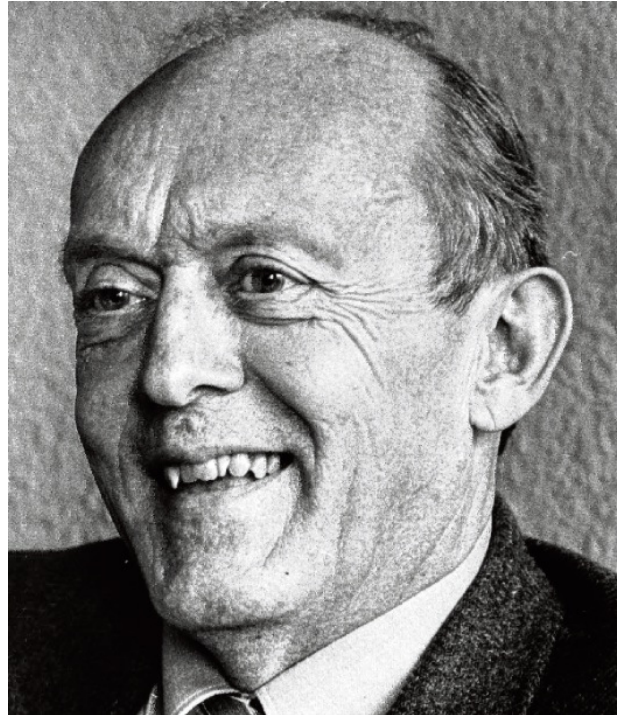

Leben und Werk

Helmut Wolffhechel wuchs in Hadersleben auf. Er war von 1959 bis 1990 Prokurist des Deutschen Schul- und Sprachvereins für Nordschleswig. Von 1970 bis 1974 war Helmut Wolffhechel als

Vertreter der Schleswigschen Partei Stadtratsmitglied in der Kommune Rothenkrug. Von 1980 bis 1995 war er Vorsitzender der Nordschleswigschen Gemeinde der Nordelbischen Ev.-Luth. Kirche.

Orden

- 1995 Bugenhagenmedaille der Evangelisch-Luth. Kirche in Norddeutschland

Politik

- Vertreter der Schleswigschen Partei im Stadtrat Rothenkrug 1970 bis 1974

Ehrenamtliche Tätigkeiten

- Vorsitzender der Nordschleswigschen Gemeinde, 1980 bis 1995

Literatur

- Gottfried Horstmann: Die Geschichte der Nordschleswigschen Gemeinde, Hadersleben 1930

- Friedrich Jessen: Kirche im Grenzland, Schriften der Heimatkundlichen Arbeitsgemeinschaft für Nordschleswig, Heft 27, Apenrade 1973
- Ingrid Riese und Peter Jessen Sönnichsen: Im Wandel der Zeiten – 75 Jahre Nordschleswigsche Gemeinde, Tingleff 1998, ISBN 87-986795-0-3
- Günter Weitling: Deutsches Kirchenleben in Nordschleswig seit der Volksabstimmung 1920/Hrsg. vom Bund Deutscher Nordschleswiger und Archiv/Historische Forschungsstelle der Deutschen Volksgruppe, Apenrade 2007, ISBN 978-87-991948-0-3

Quellen

- Ingrid Riese und Peter Jessen Sönnichsen: Im Wandel der Zeiten – 75 Jahre Nordschleswigsche Gemeinde, Tingleff 1998, ISBN 87-986795-0-3
-